



DOMINO -IL GESTIONALE-

Scopo del presente documento è presentare in modo semplice le principali caratteristiche e funzionalità del prodotto DOMINO .

- **Architettura e caratteristiche di riferimento**

Domino è sviluppato con gli ambienti di sviluppo Microsoft su database Microsoft Sql Server in architettura Client – Server a due livelli:

1. Il client con l'interfaccia utente
2. Il server con il database con i dati aziendali

Client : Domino e' dotato di interfaccia grafica semplice ed intuitiva per ridurre al minimo i tempi di apprendimento e di startup del sistema

Server : La scelta di Sql server per la gestione dei dati assicura :

1. Elevata affidabilità con elevate prestazioni anche in presenza di database di grandi dimensioni
2. Sicurezza grazie alla autenticazione degli accessi attraverso la integrazione con il sistema di sicurezza di windows.
3. Efficienza : Facilità di integrazione con Internet per la realizzazione di siti dinamici
4. Inoltre tramite L'odbc il data base può essere facilmente interrogabile da applicati Excel od ad esempio Access

- **Interattività e facilità d'uso**

Domino utilizza la metodologia standard di windows durante la navigazione tra i moduli software.

Possono essere utilizzate indistintamente sia la tastiera che il mouse e dovunque ci sia la necessità , ci sono semplici funzioni di ricerca per semplificare al massimo la reperibilità delle informazioni

Tutte le stampe possono essere precedute da una fase di preview e buona parte di esse può uscire in formato Excel per essere successivamente rielaborate.

Domino si presenta come uno strumento modulare basato su un prodotto di base a cui fanno riferimento applicativi personalizzati e personalizzabili

Personalizzazione del prodotto:

- Personalizzazione di un file di setup per la configurazione dei moduli e delle diverse metodologie utilizzate (es. metodo per la generazione dei listini clienti)
- Personalizzazione mediante modifiche software e/o stesura di applicazioni personalizzate ove queste non fossero presenti nel prodotto

Un sistema di login con password permette di definire quali utenti possono avere accesso al sistema e quali attività essi possano fare.

Ad un "Super utente" viene fornita la possibilità di accedere alla utility di configurazione attraverso un programma di "policy editor"

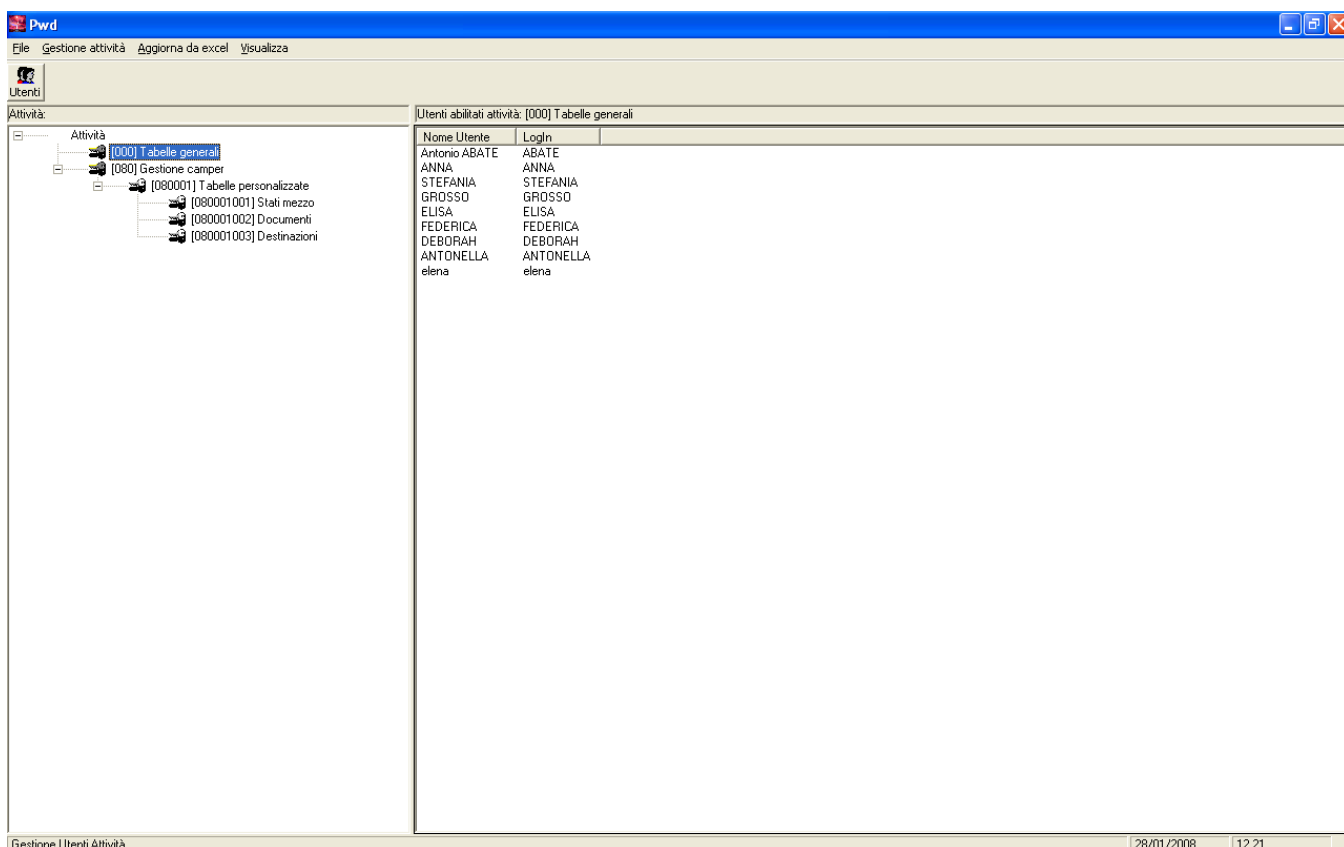

Nome Utente	Login
Antonio ABATE	ABATE
ANNA	ANNA
STEFANIA	STEFANIA
GROSSO	GROSSO
ELISA	ELISA
FEDERICA	FEDERICA
DEBORAH	DEBORAH
ANTONELLA	ANTONELLA
elena	elena



SYSTEM INTEGRATOR

CONSULENZA SOFTWARE

- **Caratteristiche generali e funzionali**

1. **Multi – aziendale** : Gestione di più aziende senza dover reinstallare nulla ma intervenendo semplicemente sul data base
2. **Multi – esercizio** : Si possono gestire contemporaneamente due esercizi differenziati in Magazzino e contabilità
3. **Anteprima di stampa** : Ogni stampa e' dotata di preview
4. **Generazione di formati di stampa diversi** : Possibilità di uscire su stampanti ad aghi o laser o getto di inchiostro
5. **Generazione di file** : Molte stampe possono essere esportate in formato Excel e prossimamente in formato PDF per essere inviate via e-mail e rielaborate.

- **Funzionalità del prodotto**

Una volta inserito il proprio codice utente e la propria password, Domino si presenta con un semplice menu di gestione da cui sono accessibili le varie funzionalità del prodotto

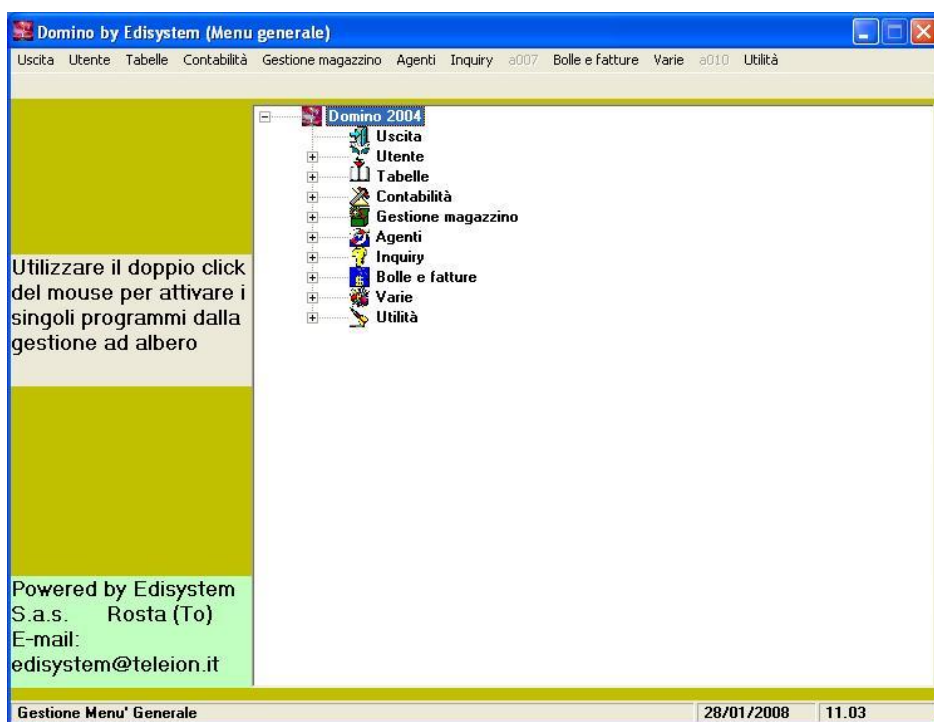

- **Anagrafiche e tabelle generali**

Questa parte dell'applicativo contiene la gestione delle tabelle di base

- Tabella iva
- Causali di magazzino
- Condizioni di pagamento
- Categorie merceologiche
- Zone di vendita
- Unità di misura
- Ecc....

E delle tabelle personalizzate :

- Anagrafica piano dei conti
- Anagrafiche clienti e fornitori

Le tabelle di base vengono compilate attraverso semplici procedure

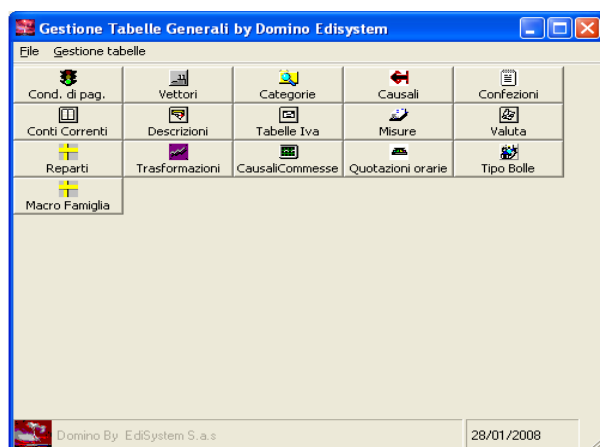

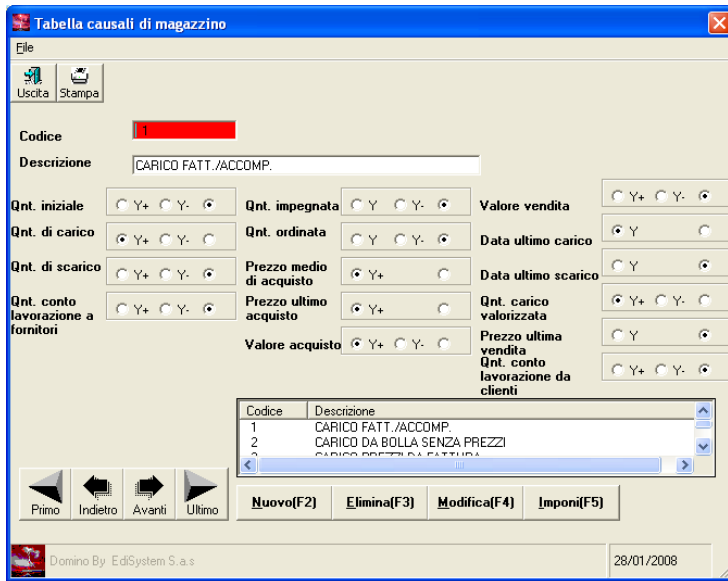

Il piano dei conti e' completamente personalizzabile dall'utente e prevede una codifica con un codice lungo al massimo 15 caratteri con un numero di livelli e sottolivelli definibili dall'utente .

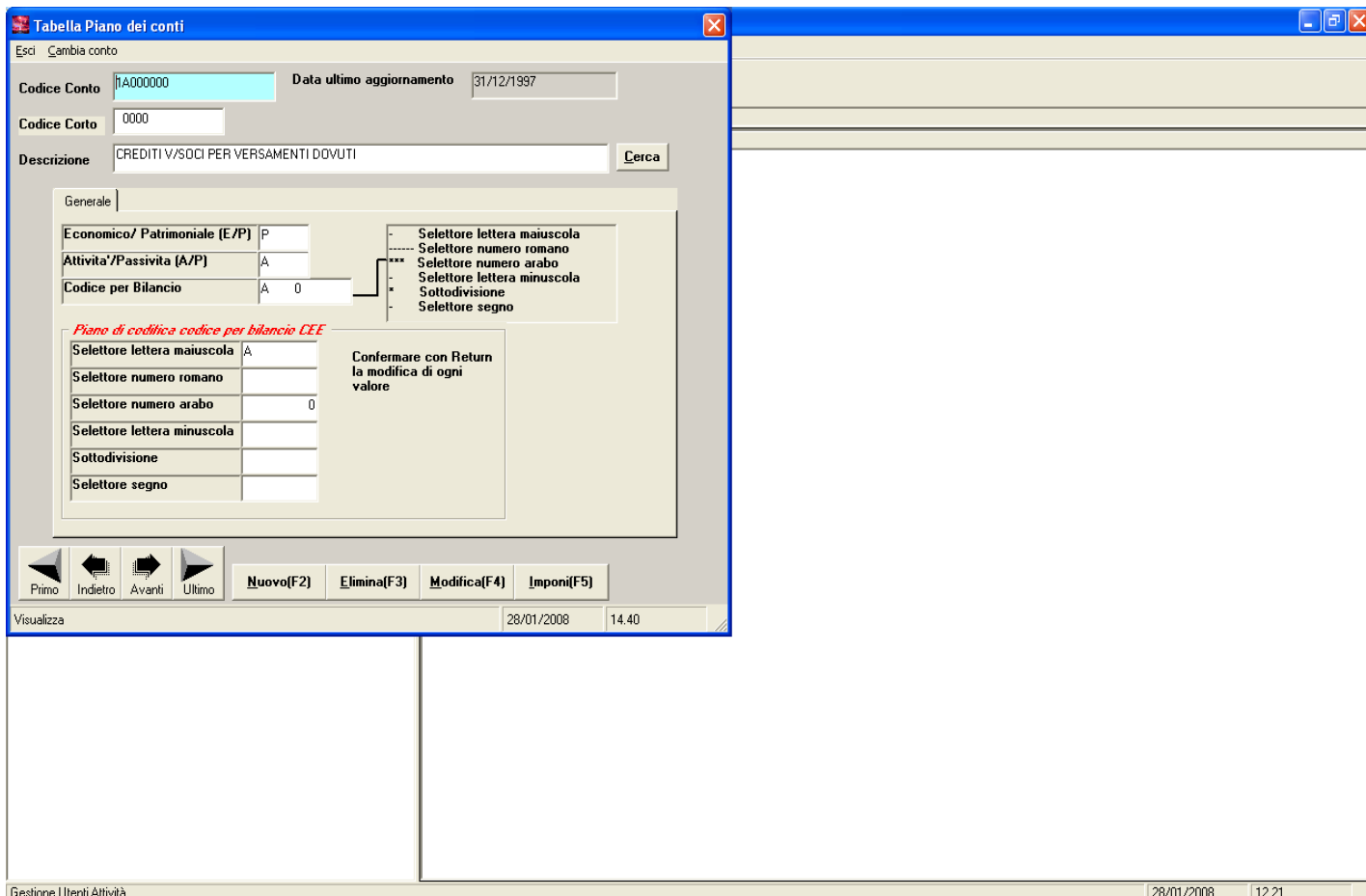

In fase di codifica e' inoltre possibile indicare il metodo che sar  utilizzato per la riclassificazione in fase di preparazione bilancio secondo la quarta normativa CEE

La fase di codifica clienti e/o fornitori permette invece di associare ad ogni cliente e/o fornitore un codice alfanumerico di 6 caratteri .

In fase di inserimento, si provvede inoltre a fornire i dati che servono per la gestione commerciale e contabile degli stessi



Tabella clienti

Esci Associa listini

Codice: 1 Data ultimo aggiornamento: 02/09/2004 10.27.26

Ragione sociale: W.S.M. NV

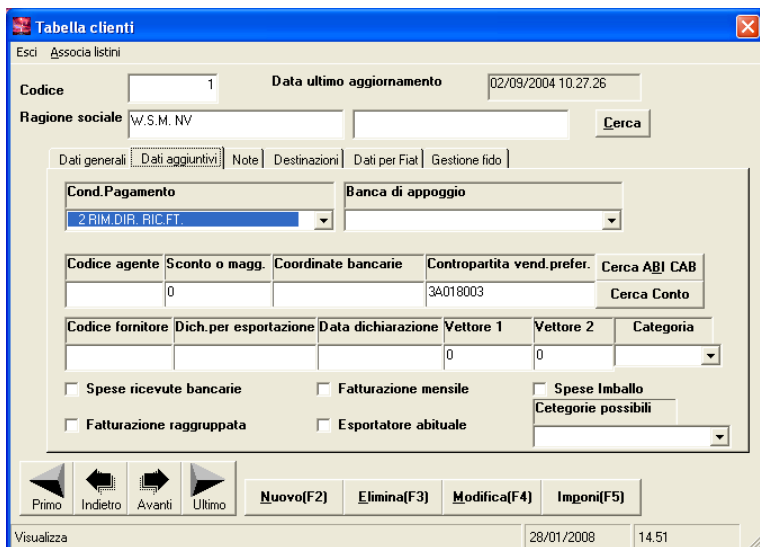
Dati generali | Dati aggiuntivi | Note | Destinazioni | Dati per Fiat | Gestione fido

Cond. Pagamento: 2 RIM.DIR. RIC.FT. Banca di appoggio: []

Codice agente	Sconto o magg.	Coordinate bancarie	Contropartita vend.prefer.	Cerca ABI CAB
0			3A018003	Cerca Conto

Codice fornitore	Dich.per esportazione	Data dichiarazione	Vettore 1	Vettore 2	Categoria
			0	0	[]

Spese ricevute bancarie Fatturazione mensile Spese Imballo

Fatturazione raggruppata Esportatore abituale

Categorie possibili: []

Primo Indietro Avanti Ultimo Nuovo(F2) Elimina(F3) Modifica(F4) Imponi(F5)

Visualizza 28/01/2008 14.51



Tabella clienti

Esci Associa listini

Codice: 1 Data ultimo aggiornamento: 02/09/2004 10.27.26

Ragione sociale: W.S.M. NV

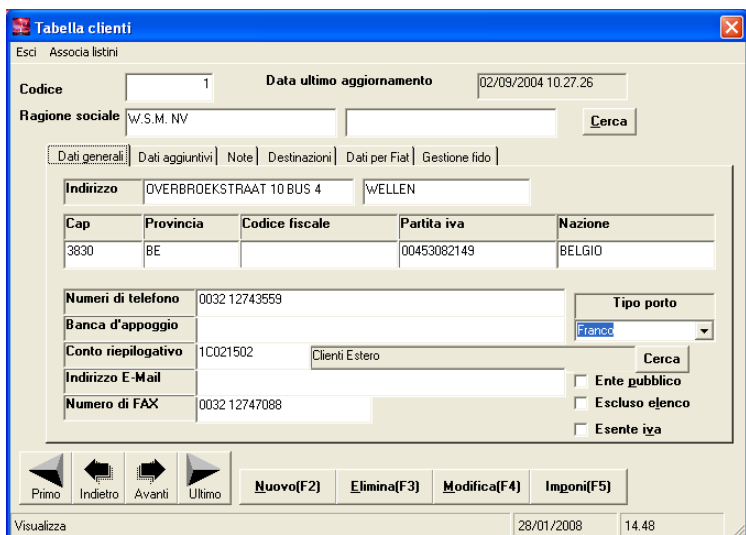
Dati generali | Dati aggiuntivi | Note | Destinazioni | Dati per Fiat | Gestione fido

Indirizzo: OVERBROEKSTRAAT 10 BUS 4 WELLEN

Cap	Provincia	Codice fiscale	Partita iva	Nazione
3830	BE		00453082149	BELGIO

Numeri di telefono: 0032 12743559 Tipo porto: Franco

Banca d'appoggio: []

Conto riepilogativo: 1C021502 Clienti Estero

Indirizzo E-Mail: []

Numero di FAX: 0032 12747088

Ente pubblico Escluso elenco Esente iva

Primo Indietro Avanti Ultimo Nuovo(F2) Elimina(F3) Modifica(F4) Imponi(F5)

Visualizza 28/01/2008 14.48



- **Ad esempio sono inseriti :**

Dati anagrafici

- Ragione sociale
- Indirizzo
- Codice fiscale
- Sottoconto riepilogativo del piano dei conti
- Partita iva
- Ecc.

Dati per la vendita :

- Condizioni di pagamento
- Eventuali destinazioni alternative
- Listino vendita (se gestito)
- Eventuale esenzione iva
- Tipo di fatturazione (raggruppata a fine mese o meno)
- Se oggetto di fatturazione solo a fine mese
- Se soggetto a spese particolari in fase di fatturazione
- Ecc..

Dati per la gestione di eventuale fido:

- Data di validità del fido
- Massimo scoperto
- Eventuale blocco del cliente
- Ecc...

- **Contabilità generale**

La contabilità generale comprende le attività di:

- Registrazione fatture attive/passive/corrispettivi/prima nota
In seguito a queste registrazioni, vengono generate e/o aggiornate le eventuali partite attive/passive e vengono aggiornati in tempo reale tutti i saldi contabili relativi a clienti/fornitori/iva e relativi sottoconti.

In questa fase e' possibile anche intervenire sulla scadenza inserendo manualmente la stessa.E' possibile inoltre procedere alla registrazione di incassi/pagamenti partendo direttamente dagli scadenziari. In seguito alla compilazione delle precedenti tabelle, vengono proposti l'eventuale contropartita preferenziale per quel cliente/fornitore

In fase di inserimento viene effettuato il controllo della quadratura

Gestione partitari

Per ogni partita attiva /passiva è possibile sapere :

- Data di emissione del documento
- Importo documento
- Date di scadenza eventuali rate e loro importi
- Eventuali pagamenti anche difforni dalla scadenza

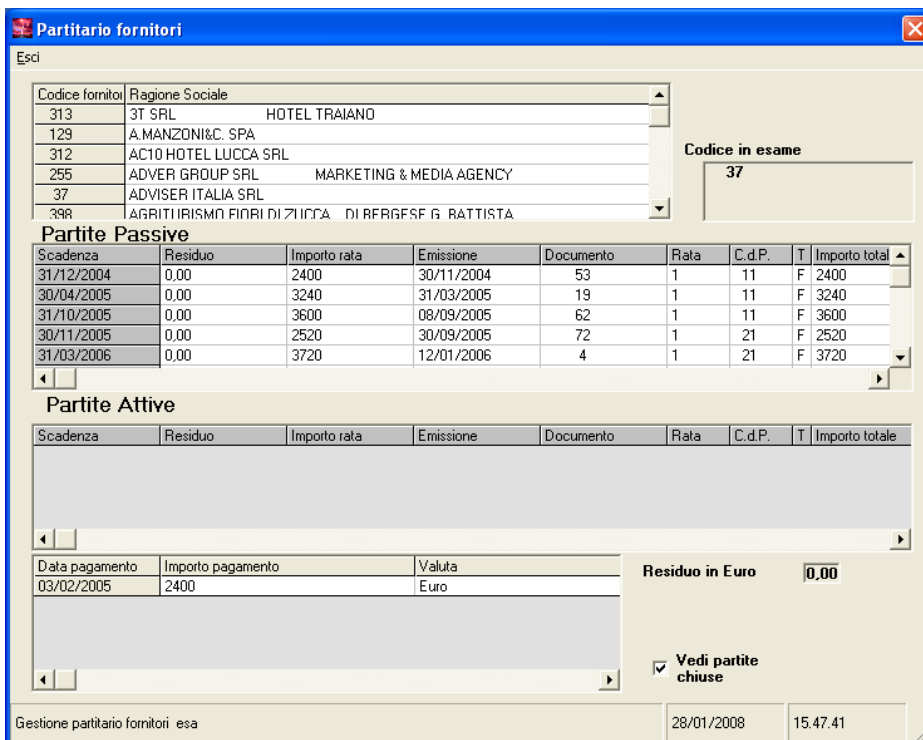

Partitario fornitori

Esci

Codice fornitore	Ragione Sociale
313	3T SRL HOTEL TRAIANO
129	A.MANZONI&C. SPA
312	AC10 HOTEL LUCCA SRL
255	ADVER GROUP SRL MARKETING & MEDIA AGENCY
37	ADVISER ITALIA SRL
39R	AGRITURISMO FIORI DI ZUCCA DI FERRESE G. BATTISTA

Codice in esame: 37

Partite Passive

Scadenza	Residuo	Importo rata	Emissione	Documento	Rata	C.d.P.	T	Importo totale
31/12/2004	0,00	2400	30/11/2004	53	1	11	F	2400
30/04/2005	0,00	3240	31/03/2005	19	1	11	F	3240
31/10/2005	0,00	3600	08/09/2005	62	1	11	F	3600
30/11/2005	0,00	2520	30/09/2005	72	1	21	F	2520
31/03/2006	0,00	3720	12/01/2006	4	1	21	F	3720

Partite Attive

Scadenza	Residuo	Importo rata	Emissione	Documento	Rata	C.d.P.	T	Importo totale

Data pagamento	Importo pagamento	Valuta
03/02/2005	2400	Euro

Residuo in Euro: 0,00

Vedi partite chiuse

Gestione partitario fornitori esa 28/01/2008 15.47.41



E' possibile gestire i partitari anche in modo extracontabile mediante apposito Wizard
E' prevista la possibilità di inviare estratti conto con il rendiconto degli scoperti
Si possono personalizzare frasi di sollecito da aggiungere all'estratto conto in oggetto

E' prevista la stampa delle previsioni di incasso e di pagamento e dei crediti in sofferenza suddivisi per periodo temporale di sofferenza

In caso di Ricevute bancarie , queste possono essere estratte dal sistema per la generazione del flusso telematico Riba da inviare alla/e banca/banche per il deposito degli effetti.

E' prevista una procedura per la gestione dei bonifici bancari a fornitori con possibilità di generare il flusso telematico verso le banche

- **Stampa registri bollati**

Il sistema prevede la stampa dei Registri IVA e del Giornale Bollato sia su classici moduli continui che su formato A4 con intestazione e numerazione delle pagine

- rinumerazione protocolli
- Stampa Registro iva riepilogativo
- Stampa liquidazione IVA

- **Gestione movimenti provvisori**

E' prevista la possibilità di gestire dei movimenti "provvisori" in prima nota con relative stampe di controllo e bilancio di prova.

- **Chiusura ed apertura di bilancio**

In questa parte di Domino, si effettuano in modo automatico le scritture contabili per la chiusura dei conti economici e/o patrimoniali e la loro riapertura con ripresa dei saldi clienti e/o fornitori

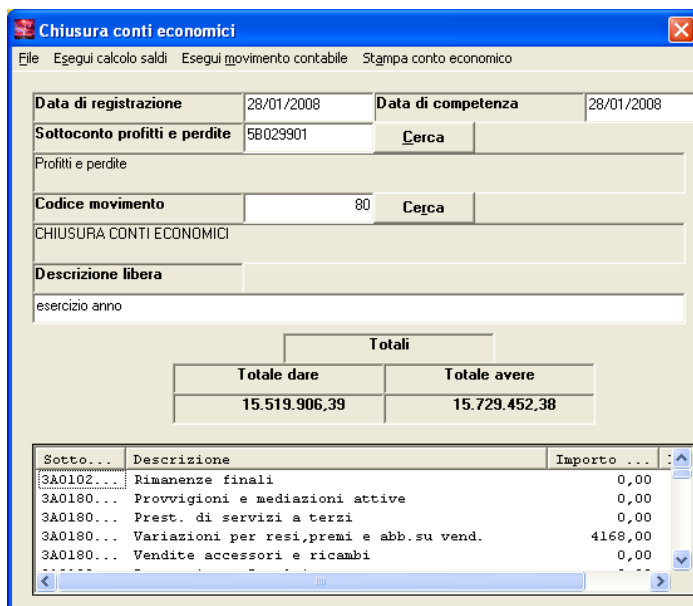

Totali	
Totale dare	Totale avere
15.519.906,39	15.729.452,38

Sotto...	Descrizione	Importo ...
3A0102...	Rimanenze finali	0,00
3A0180...	Provvigioni e mediazioni attive	0,00
3A0180...	Prest. di servizi a terzi	0,00
3A0180...	Variazioni per resi, premi e abb. su vend.	4168,00
3A0180...	Vendite accessori e ricambi	0,00

La procedura e' completamente guidata con limitatissimi interventi da parte dell'utente.



- **Stampe di controllo**

Attraverso questo modulo e' possibile effettuare stampe di controllo contabile in qualsiasi momento dell'anno anche in modo retroattivo senza che debba essere preventivamente consolidato l'anno precedente per ottenere stampe relative all'anno in corso.

Si possono ottenere ad esempio :

- Stampa del saldo di ciascun sottoconto
- Stampa del saldo clienti/fornitori ad una certa data
- Fatturato clienti/fornitori ad una certa data
- Stampa del bilancio economico ad una certa data
- Stampa del bilancio economico ad una certa data confrontato con quello dell'anno precedente
- Stampa dei conti movimentati in un certo periodo
- Stampa del clienti/fornitori non più movimentati
- Ecc.

Essendo i dati sempre aggiornati in tempo reale , queste stampe possono essere eseguite in qualsiasi momento e con qualsiasi data

Il modulo stampa permette inoltre di stampare schede contabili su moduli bianchi o su fogli di Excel relativamente a sottoconti/clienti/fornitori

Gestione beni ammortizzabili

La gestione dei beni ammortizzabili permette di definire per ciascuna ditta i coefficienti di ammortamento civile e fiscale relativi alle diverse categorie di cespiti. In questo modo è possibile gestire le due modalità di ammortamento.

Per ogni cespiti e' possibile definire un metodo di ammortamento personalizzato e si possono inoltre effettuare simulazioni anche infrannuali.

Il software prevede la possibilità di "accendere" direttamente il cespiti dalla registrazione delle fatture passive.



Magazzino

La gestione del magazzino gestisce gli aspetti di un magazzino commerciale e fiscale

Nel dettaglio ..

- Gestione di n reparti e/o magazzini compresi eventuali magazzini di conto lavoro clienti/fornitori e magazzini periferici con valutazione del consumo periodico e riaggiornamento dello stesso
- Causali di movimentazione definibili dall'utente
- Definizione dei parametri per il magazzino di partenza e di quello di arrivo con possibilità di definire due causali diverse
- Identificazione di più ubicazioni per lo stesso articolo
- Gestione della eventuale distinta base a n livelli con gestione della data di inizio e fine validità dei singoli componenti e aggiornamento in fase di carico/scarico dei padri e dei figli
- Calcolo in tempo reale della giacenza anche retroattiva ed a cavallo di due anni
- Possibilità di identificare il codice articolo cliente/fornitore per una più facile gestione degli ordini clienti/fornitori
- Funzione di conversione unità di misura durante la fase di carico da fornitore
- Es. Materiale gestito a Kg ma acquistato a metri
- Possibilità di personalizzare il magazzino con la gestione taglia/colore
- Valori degli articoli dettagliati per magazzino/reparto che riportano giacenza, valore iniziale ,carico/scarico , valore di carico/scarico, ordinato , impegnato,disponibile
- Valorizzazione a prezzo medio ponderale, prezzo ultimo acquisto, lifo
- Esclusa la valorizzazione lifo che può essere fatta a fine anno, ogni altra valorizzazione può essere fatta in qualsiasi momento e può essere anche retroattiva

Anagrafica articoli di magazzino

La codifica degli articoli viene effettuata tramite codice alfanumerici di lunghezza massima di 15 caratteri

Ad articolo viene assegnata una maschera di dati anagrafici con attributi che permettono poi la sua gestione attraverso il flusso aziendale



Tabella articolo

Esci Vedi altri dati Copia codice

Codice: 00001 Data ultima modifica: 06/11/2003

Descrizione: FRIGO 110 LT

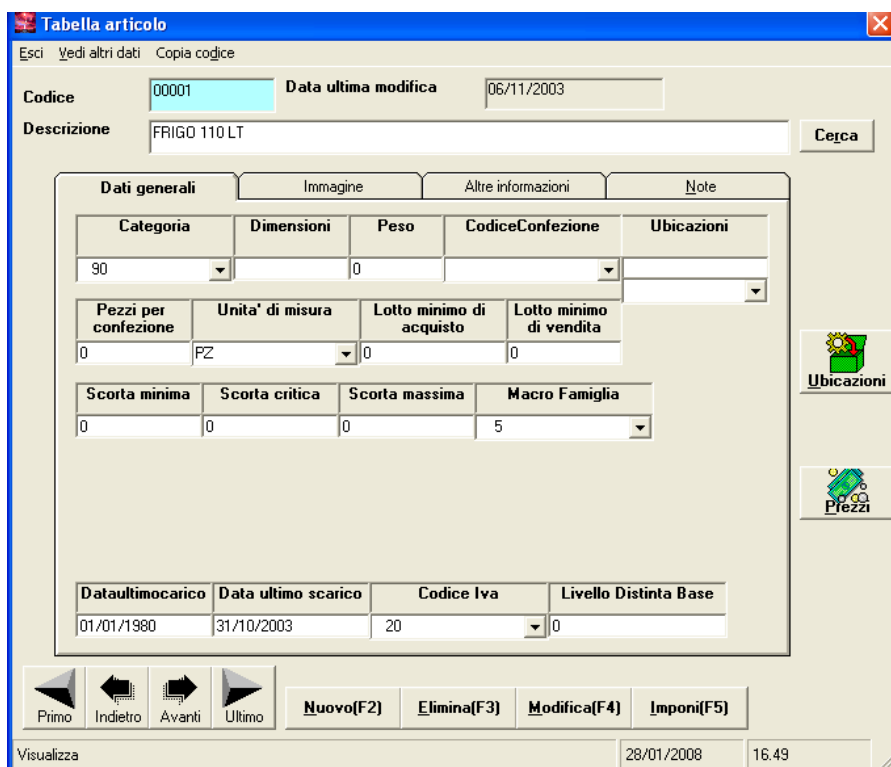
Dati generali		Immagine	Alte informazioni	Note
Categoria	Dimensioni	Peso	CodiceConfezione	Ubicazioni
90		0		
Pezzi per confezione	Unita' di misura	Lotto minimo di acquisto	Lotto minimo di vendita	
0	PZ	0	0	
Scorta minima	Scorta critica	Scorta massima	Macro Famiglia	
0	0	0	5	
Data ultimo carico	Data ultimo scarico	Codice Iva	Livello Distinta Base	
01/01/1980	31/10/2003	20	0	

Visualizza: 28/01/2008 16.49

E' anche possibile associare ad ogni articoli una immagine che può essere per esempio esportata sul sito

Il sistema prevede la gestione e la relativa stampa delle scorte minime, critiche e/o massime

Possono inoltre essere gestiti i lotti minimi di vendita/acquisto

All'articolo si può associare la eventuale contropartita contabile, l'aliquota iva a cui e' soggetta, le dimensione ed un eventuale peso

- **Gestione prezzi / e listini**

Domino prevede una gestione dei prezzi prodotti e dei listini alquanto sofisticata.

Il sistema prevede n listini con gestione delle date di validità

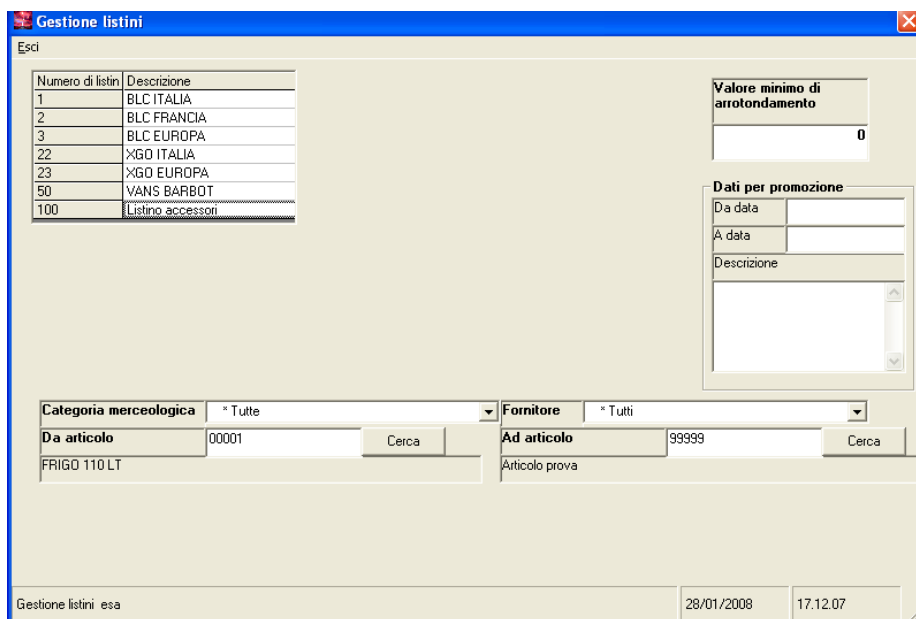

Numero di listino	Descrizione
1	BLC ITALIA
2	BLC FRANCIA
3	BLC EUROPA
22	XGO ITALIA
23	XGO EUROPA
50	VANS BARBOT
100	Listino accessori

Valore minimo di arrotondamento: 0

Dati per promozione:
Da data:
A data:
Descrizione:

Categoria merceologica: * Tutte | Fornitore: * Tutti

Da articolo: 00001 | Ad articolo: 99999

FRIGO 110 LT | Articolo prova

Gestione listini esa | 28/01/2008 | 17.12.07

Ad ogni articolo può essere associato un listino di vendita

Si può inoltre per ogni cliente definire un prezzo diverso per ogni articolo anche qui con data di validità.

La stessa cosa può essere fatta per i fornitori

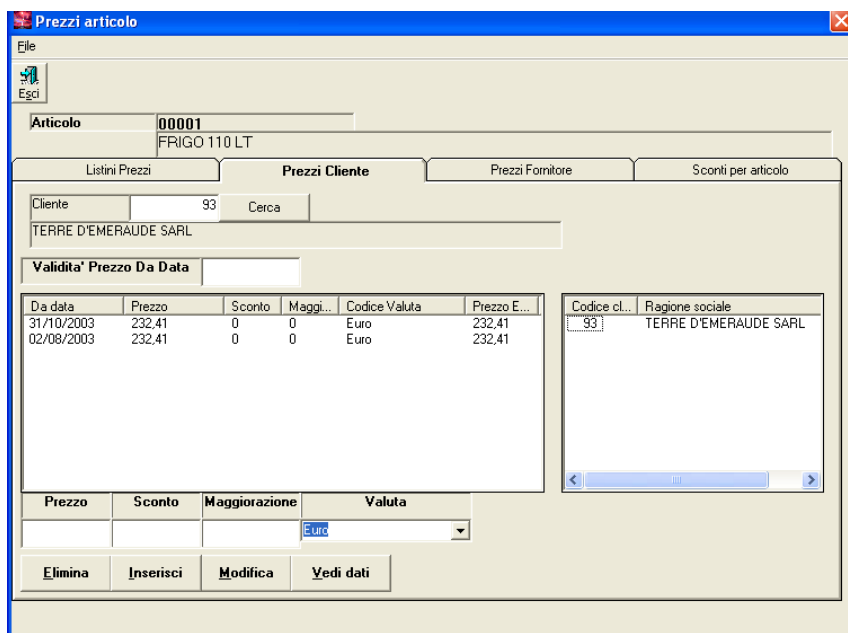

The screenshot shows a software window titled "Prezzi articolo" with a menu bar (File, Esce) and a toolbar. The main area is divided into several sections:

- Articolo:** 00001, FRIGO 110 LT
- Prezzi Cliente:** Cliente: 93, TERRE D'EMERAUDE SARL
- Validita' Prezzo Da Data:** A table with columns: Da data, Prezzo, Sconto, Maggi..., Codice Valuta, Prezzo E...

Da data	Prezzo	Sconto	Maggi...	Codice Valuta	Prezzo E...
31/10/2003	232,41	0	0	Euro	232,41
02/08/2003	232,41	0	0	Euro	232,41
- Prezzo:** A table with columns: Prezzo, Sconto, Maggiorazione, Valuta. The Valuta dropdown is set to "Euro".
- Buttons:** Elimina, Inserisci, Modifica, Vedi dati

In fase di gestione ordini, il sistema provvede a memorizzare condizioni di vendita/acquisto diverse da quelle standard e l'utente può decidere se si tratta una gestione spot oppure un cambio di condizioni di fornitura

Attraverso questa gestione è possibile definire campagne promozionali gestendo la data di validità di un listino (es. Porte aperte)

Sono previste funzioni di aggiornamento listino con variazione assoluta e/o percentuale del prezzo o dello sconto .

- **Movimenti di magazzino**

I movimenti possono essere fatti attraverso tre tipologie di elaborazione :

- Movimenti dovuti a DDT verso clienti
- Movimenti dovuti a carichi da fornitori
- Movimenti tra magazzini per causali liberamente definite dall'utente
- Cambio di ubicazione
- Rottamazione
- Prelievo interno
- Conto lavoro
- Ecc.

- **Stampa e statistiche**

- Stampa delle anagrafiche di magazzino : listini, articoli sotto scorta con selezioni per data, per reparto ecc.
- Stampa giacenza di magazzino a qualsiasi data e per qualsiasi reparto
- Stampa del giornale di magazzino
- Stampa delle schede di magazzino con riepilogo dei movimenti per articolo, reparto e data
- Statistiche periodiche sul venduto, acquistato e movimentato in base a categorie, famiglie, fascia di prodotto, reparto

- **Offerte – ordini – vendita**

Domino offre la possibilità di far partire il processo di vendita da uno qualsiasi di questi tre punti

- **Offerta**

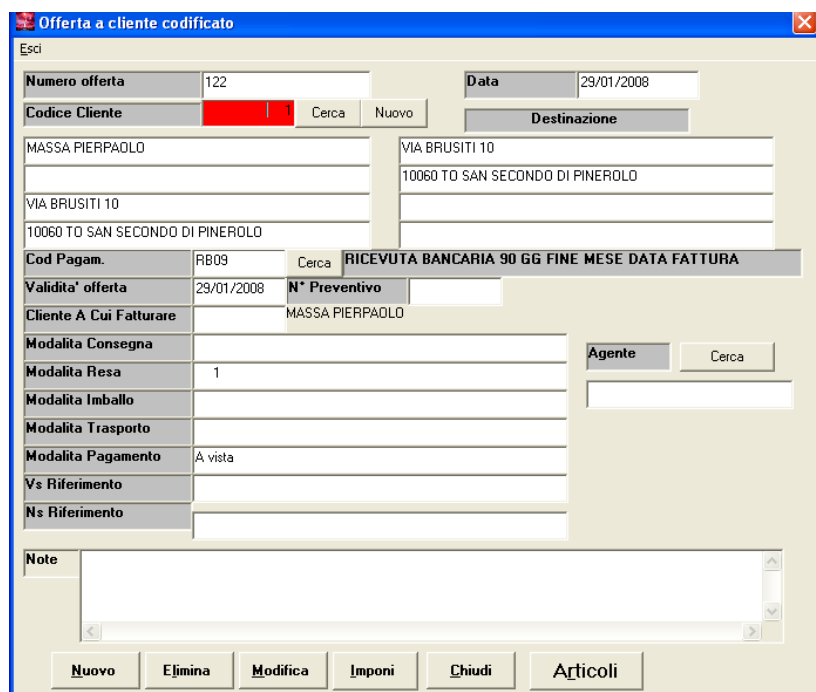

Offerta a cliente codificato

Esce

Numero offerta: 122 Data: 29/01/2008

Codice Cliente: [redacted] Cerca Nuovo Destinazione

MASSA PIERPAOLO VIA BRUSITI 10
10060 TO SAN SECONDO DI PINEROLO

VIA BRUSITI 10
10060 TO SAN SECONDO DI PINEROLO

Cod Pagam.: RB09 Cerca RICEVUTA BANCARIA 90 GG FINE MESE DATA FATTURA

Validita' offerta: 29/01/2008 N° Preventivo: [redacted]

Cliente A Cui Fatturare: MASSA PIERPAOLO

Modalita' Consegna: [redacted] Agente: [redacted] Cerca

Modalita' Resa: 1

Modalita' Imballo: [redacted]

Modalita' Trasporto: [redacted]

Modalita' Pagamento: A vista

Vs Riferimento: [redacted]

Ns Riferimento: [redacted]

Note: [redacted]

Nuovo Elimina Modifica Imponi Chiudi Articoli

- **Ordine cliente con o senza offerta**

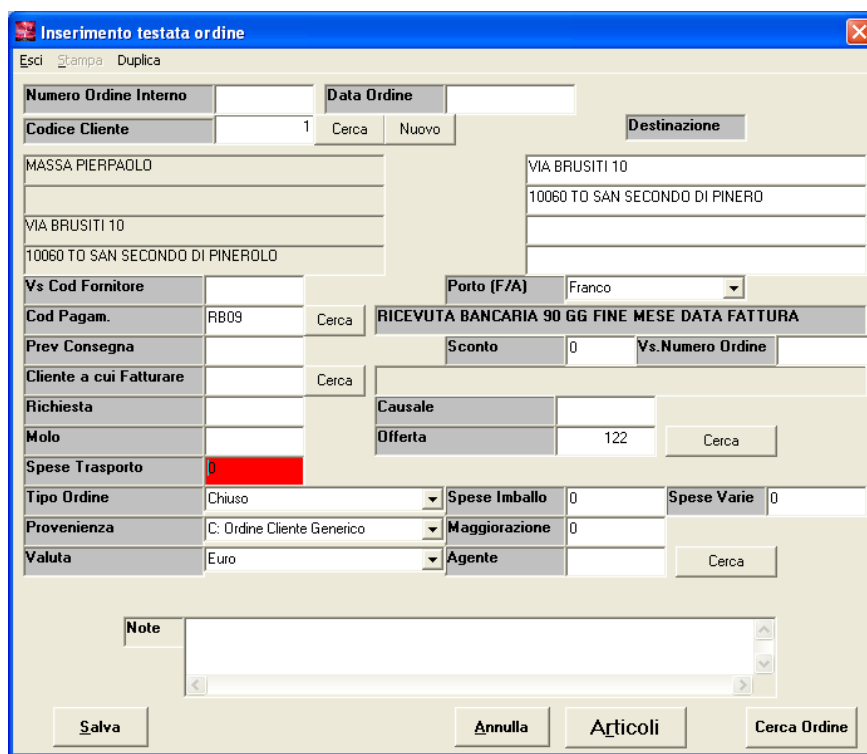

- Emissione DDT con o senza ordine senza ordine
- Fatturazione da DDT
- Fattura accompagnatoria

Il passaggio tra ciascuna di queste tre fasi è reso semplice ed immediato.

Durante ogni fase vengono gestite le condizioni di vendita ordinare e/o straordinarie

In ogni fase e' possibile innescare il controllo della giacenza nei diversi magazzini e visualizzare lo stato delle consegne e degli arrivi previsti

Può essere inoltre innescato il processo di verifica della disponibilità del prodotto.

Durante ogni movimento di magazzino e' possibile associare al singolo prodotto un numero di lotto che può essere utilizzato per la eventuale rintracciabilità del prodotto stesso,

La fatturazione da DDT e' completamente automatizzata e produce sia il documento cartaceo o elettronico che le relative scritture contabili e di magazzino

Il singolo documento può essere facilmente richiamato per essere modificato e duplicato o semplicemente visionato ed eventualmente ristampato

- **Ordini fornitori**

Analogamente alla gestione ordini clienti e' previsto in Domino il modulo per la gestione degli ordini fornitori

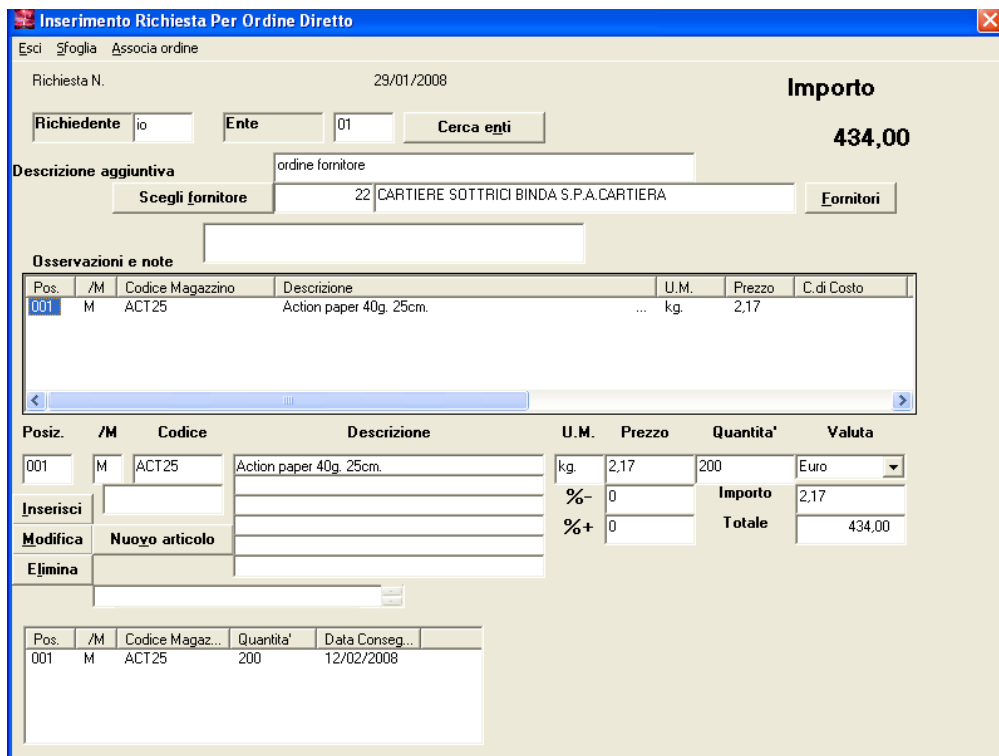

Richiesta N. 29/01/2008 **Importo 434,00**

Richiedente: io Ente: 01 **Cerca enti**

Descrizione aggiuntiva: ordine fornitore

Scegli fornitore: 22 CARTIERE SOTTRICI BINDA S.P.A. CARTIERA **Fornitori**

Osservazioni e note:

Pos.	/M	Codice Magazzino	Descrizione	U.M.	Prezzo	C. di Costo
001	M	ACT25	Action paper 40g. 25cm.	kg	2,17	

Posiz.	/M	Codice	Descrizione	U.M.	Prezzo	Quantita'	Valuta
001	M	ACT25	Action paper 40g. 25cm.	kg	2,17	200	Euro
						%-	0
						%+	0
						Importo	2,17
						Totale	434,00

Pos.	/M	Codice Magaz...	Quantita'	Data Conseg...
001	M	ACT25	200	12/02/2008

Durante la compilazione e' possibile definire per ogni prodotto diverse consegne

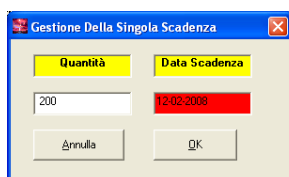

Gestione Della Singola Scadenza

Quantità: 200

Data Scadenza: 12/02/2008

Annulla OK

Inoltre e' sempre possibile analizzare quali sono gli articoli precedentemente ordinati presso il fornitore in esame a quali condizioni

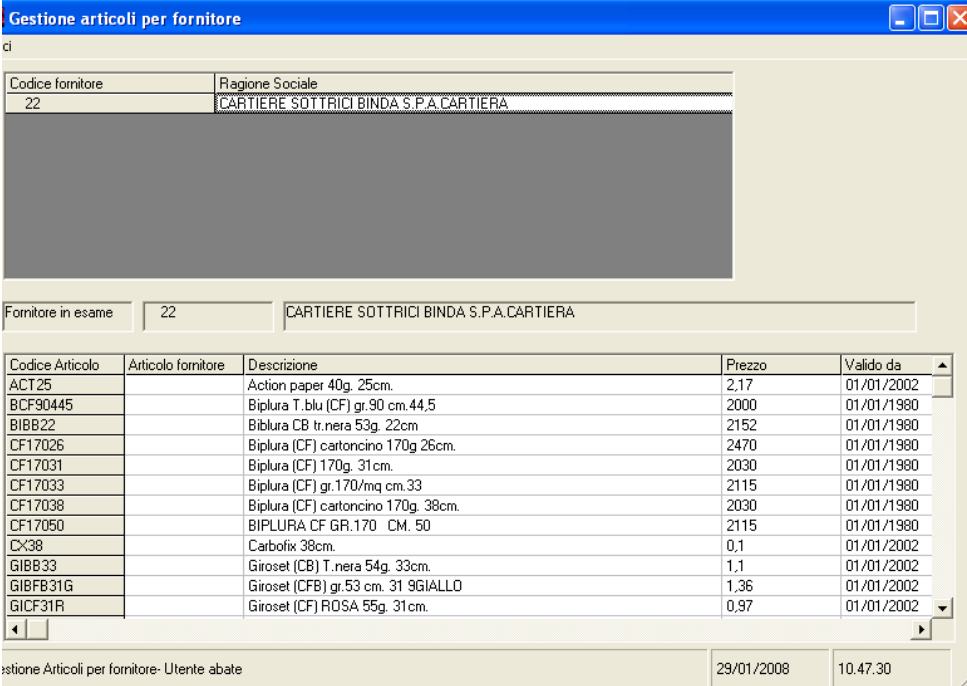

Codice fornitore	Ragione Sociale
22	CARTIERE SOTTRICI BINDA S.P.A.CARTIERA

Codice Articolo	Articolo fornitore	Descrizione	Prezzo	Valido da
ACT25		Action paper 40g. 25cm.	2,17	01/01/2002
BCF90445		Biplura T.blu (CF) gr.90 cm.44,5	2000	01/01/1980
BIBB22		Biblura CB tr.nera 53g. 22cm	2152	01/01/1980
CF17026		Biplura (CF) cartoncino 170g 26cm.	2470	01/01/1980
CF17031		Biplura (CF) 170g. 31cm.	2030	01/01/1980
CF17033		Biplura (CF) gr.170/mq cm.33	2115	01/01/1980
CF17038		Biplura (CF) cartoncino 170g. 38cm.	2030	01/01/1980
CF17050		BIPLURA CF GR.170 CM. 50	2115	01/01/1980
CX38		Carbofix 38cm.	0,1	01/01/2002
GIBB33		Giroset (CB) T.nera 54g. 33cm.	1,1	01/01/2002
GIBFB31G		Giroset (CFB) gr.53 cm. 31 9GIALLO	1,36	01/01/2002
GICF31R		Giroset (CF) ROSA 55g. 31cm.	0,97	01/01/2002

Gestione Articoli per fornitore- Utente: abate 29/01/2008 10.47.30

Le condizioni di fornitura possono essere variate in modo spot (solo per quella fornitura) o può diventare da lì in avanti la condizione di fornitura di regola.

Sempre da questa videata e' possibile codificare un nuovo articolo senza cambiare videata

L'ordine così generato potrà essere richiamato in fase di accettazione arrivi per una evasione parziale o totale dell'ordine

Gestione agenti

Gli agenti possono essere codificati attraverso una semplice anagrafica

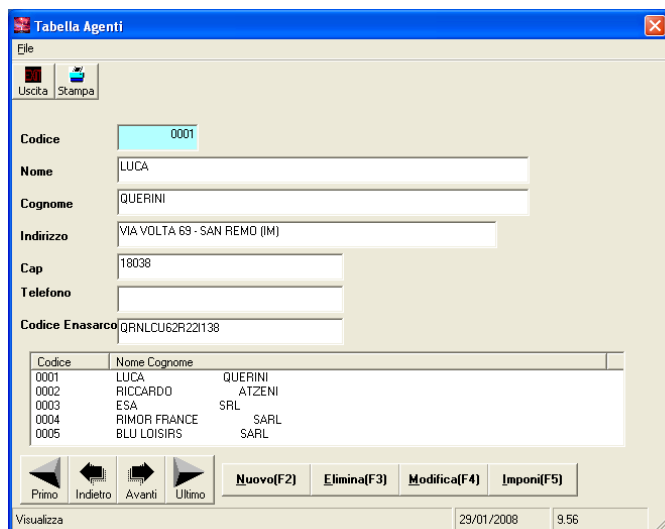

The screenshot shows a software window titled "Tabella Agenti". It contains a form for entering agent details and a table listing existing agents.

Form fields:

- Codice: 0001
- Nome: LUCA
- Cognome: QUERINI
- Indirizzo: VIA VOLTA 69 - SAN REMO (IM)
- Cap: 18038
- Telefono: (empty)
- Codice Enasarco: QRNLUCU62R221138

Table:

Codice	Nome	Cognome
0001	LUCA	QUERINI
0002	RICCARDO	ATZENI
0003	ESA	SRL
0004	RIMOR FRANCE	SARL
0005	BLU LOISIRS	SARL

Buttons: Nuovo(F2), Elimina(F3), Modifica(F4), Imponi(F5)

Footer: Visualizza, 29/01/2008, 9.56

Il singolo agente può essere poi associato o al singolo cliente o ad una zona che poi viene collegata al cliente.

Attraverso semplici personalizzazioni del modulo si può calcolare la provvigione per :

- Articolo
- Cliente
- Cliente/articolo
- Cliente/articolo/fascia di fatturato raggiunto
- A queste condizioni possono essere aggiunte lo sconto applicato ed il tipo di pagamento

In fase di aggancio contabile delle fatture , viene generato un record per ogni articolo sulla cui vendita l'agente ha diritto alla provvigione.

Gestione Fatture per agente

File

Agente: 1 Luca-Aosta Cerca

Da data: 01-01-2007

A data: 29/01/2007

Agente	Fattura	Famiglia	Anno Fattura	Sconto	Maggioraz	Imp.Fattura	Data Fattura	Codice Cl.	Rag.Soc.	Data
1	130	095	2007	10	0	85,14	22/01/2007	1122	MENEGHETTI ...	
1	127	070	2007	0	0	76	22/01/2007	939	GIAMBRA MAR...	
1	110	099	2007	10	0	6,71	18/01/2007	480	CIANCIA MARL...	
1	80	070	2007	15	0	77,52	15/01/2007	831	GIACHINO MA...	
1	113	096	2007	0	0	53	22/01/2007	319	STUDIO NATA...	
1	80	075	2007	15	0	33,84	15/01/2007	831	GIACHINO MA...	
1	75	127	2007	5	0	11,36	15/01/2007	553	ESTETICA LUC...	
1	80	073	2007	15	0	30,96	15/01/2007	831	GIACHINO MA...	
1	80	072	2007	38	0	10,66	15/01/2007	831	GIACHINO MA...	
1	76	075	2007	15	0	34	15/01/2007	1413	PROLA GRAZI...	
1	74	062	2007	10	0	28,72	15/01/2007	1378	STILE DOMANI...	
1	127	077	2007	30	0	12,09	22/01/2007	939	GIAMBRA MAR...	
1	79	070	2007	15	0	113,55	15/01/2007	1589	STUDIO 33 CO...	
1	138	104	2007	5	0	5,46	22/01/2007	563	ZIGGIOTTO ST...	
1	77	068	2007	30	0	26,26	15/01/2007	1426	RAVARONO R...	
1	79	070	2007	20	0	171,36	15/01/2007	1589	STUDIO 33 CO...	
1	79	071	2007	15	0	39,54	15/01/2007	1589	STUDIO 33 CO...	
1	142	127	2007	10	0	19,72	22/01/2007	373	IDEE IN TEST...	
1	77	068	2007	0	0	14,7	15/01/2007	1426	RAVARONO R...	
1	76	065	2007	15	0	21,17	15/01/2007	1413	PROLA GRAZI...	

Visualizza 29/01/2008 10.17

La provvigione può essere calcolata periodicamente attraverso le due modalità :

- Provvigioni maturate sull'incassato
- Provvigioni maturate sul fatturato

Microsoft Excel - inquiry1

File Modifica Visualizza Inserisci Formato Strumenti Dati Finestra ? Digitare una domanda.

	A	B	C	D	E	F	G	H	I	J
19	373	IDEE IN TESTA	22/01/2007	22/01/2007	142		138,08	14,02	06	RICEVIM. MERCE o max
20		di OTTOMANELLI GRAZIA								35 gg. data FT.
21	480	CIANCIA MARIA LINA	11/01/2007	11/01/2007	57	113,66	8,51	06	RICEVIM. MERCE o max	
22										35 gg. data FT.
23	480	CIANCIA MARIA LINA	18/01/2007	18/01/2007	110	137,54	16,11	06	RICEVIM. MERCE o max	
24										35 gg. data FT.
25	553	ESTETICA LUCIA	15/01/2007	15/01/2007	75	22,26	1,68	06	RICEVIM. MERCE o max	
26		di MANCINI LUCIA								35 gg. data FT.
27	562	BLANCO SALVATORE	22/01/2007	22/01/2007	131	47,20	5,48	06	RICEVIM. MERCE o max	
28										35 gg. data FT.
29	563	ZIGGIOTTO STEFANIA	22/01/2007	08/03/2007	138	182,93	17,84	450R	R. B. 45 GG. DATA FAT	
30										TURA
31	577	FABIANO TERESA	22/01/2007	08/03/2007	120	89,01	5,89	450R	R. B. 45 GG. DATA FAT	
32										TURA
33	683	RAFFA DOMENICO	22/01/2007	22/01/2007	128	58,28	4,00	06	RICEVIM. MERCE o max	
34										35 gg. data FT.
35	831	GIACHINO MAURA	15/01/2007	15/01/2007	80	163,88	22,38	06	RICEVIM. MERCE o max	
36										35 gg. data FT.
37										
38										
39										
40										
41										
42										
43										
44										
45										
46										
47										
48										
49										
50										
51										
52										
53										
54										
55										
56										

Pronto



- **Bar code**

Per ogni articolo codificato a magazzino e' possibile definire la presenza di uno o più bar code che possono essere associati ad esempio ai fornitori dell' articolo stesso

Il software e' predisposto per la lettura in fase di movimentazione prodotti di questo barcone e per la trasformazione nel codice interno.

La lettura può essere fatta attraverso Lettori ottici in emulazione di tastiera o onde radio tramite appositi software

- **Domino propone inoltre :**

- Proposta codice Ean13 interno (codice numerico) con calcolo del checkdigit
- Stampa delle etichette da apporre sulla confezione riportanti il codice sotto forma di codice a barre ed in chiaro più altre informazioni con diversi layout di stampa personalizzabili tramite apposito modulo
- La stampa di tali etichette potrebbe essere fatta in fase di accettazione arrivi (modulo compreso in domino)
- Gestione degli inventari tramite terminalino portatile con trasferimento dei dati via apposita culla-
- La stessa cosa può essere fatta per la preparazione dei DDT.

- **Internet**

Domino prevede la possibilità di esportare dati in un file di testo per il trasferimento degli stessi via Ftp su di un sito remoto .

Altra metodologia è quella di collegarsi via odbc al data base remoto ed aggiornare i dati dello stesso

Attraverso questa procedura possono essere selezionate categorie a fasce di articoli che possono essere esportate con prezzi , immagini e condizioni di vendita.

In questo modo si può generare un catalogo on line limitandosi ad esporre solo una parte della propria anagrafica articoli

Esiste inoltre la possibilità (hardware e software di base permettendo) di generare una applicazione intranet per la visualizzazione remota di parte dei dati

- Anagrafica prodotti
- Giacenze on line
- Listini
- Ordini
- Ecc.